JOURNÉE D'ÉTUDE

Psychologies et polyhandicap, de l'observation partagée à l'évaluation

Vendredi 16 mars 2018

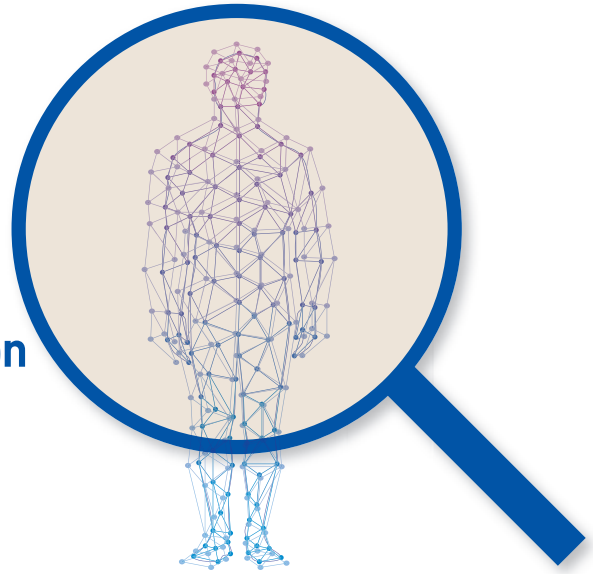

Accès
FIAP Jean Monnet
30 rue Cabanis
75014 PARIS

CESAP FORMATION
DOCUMENTATION RESSOURCES
62, rue de la Glacière
75013 PARIS
Tél. : 01 53 20 68 58
Fax : 01 53 20 68 50
e - mail : formation@cesap.asso.fr
www.cesap.asso.fr

www.cpromatiques.fr © Shutterstock

CESAP FORMATION
DOCUMENTATION - RESSOURCES

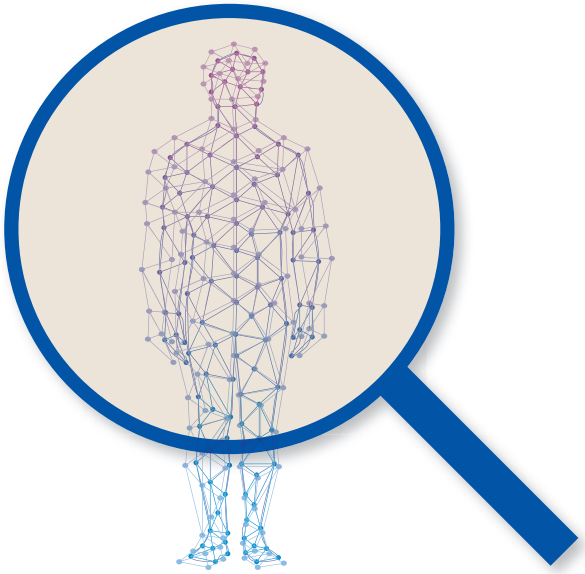

JOURNÉE D'ÉTUDE

Psychologies et polyhandicap, de l'observation partagée à l'évaluation

Depuis plusieurs années, des professionnels, des associations œuvrant dans le domaine du polyhandicap et quelques universitaires ont mené des recherches et contribué à faire évoluer les pratiques professionnelles en termes d'observation partagée, d'évaluation cognitive et d'orientations psychologiques dans le polyhandicap.

Cette dynamique a donné lieu, entre autres, à la création en 2009 d'un premier outil : « le P2CJP » (Profil d'Évaluation des Compétences Cognitives du Jeune Polyhandicapé). Pour son lancement, un colloque européen a rassemblé sur ce thème chercheurs, acteurs associatifs, professionnels et familles. Dans la continuité, un livre collectif « Polyhandicap : processus d'évaluation cognitive » a été publié aux éditions Dunod en 2013.

Depuis, l'importance de créer et d'expérimenter des outils n'a cessé de s'affirmer et la Caisse Nationale de Solidarité pour l'Autonomie (CNSA) a financé la révision du P2CJP avec l'idée d'en élargir l'indication aux adolescents et aux adultes. Une version remaniée et validée de cet outil sera disponible en 2018. Il portera le nom d'« ECP » (Évaluation Cognitive Polyhandicap).

CESAP Formation, Documentation, Ressources organise le 16 mars 2018 une journée d'étude où, après un éclairage philosophique sur la démarche évaluative, aura lieu une présentation de ce nouvel outil, suivie de celles de travaux récents sur l'activité de conscience chez les personnes polyhandicapées, sur l'observation partagée et sur la communication avec ces personnes.

Vendredi 16 mars 2018
FIAP Jean Monnet
30 rue Cabanis
75014 Paris

CESAP FORMATION
DOCUMENTATION - RESSOURCES

JOURNÉE D'ÉTUDE

Psychologies et polyhandicap, de l'observation partagée à l'évaluation

09h00 Ouverture de la journée
Christine PLIVARD, directrice de CESAP Formation, Documentation, Ressources

Présentation de la journée et modération de la matinée
Pr Régine SCELLES, Université Paris-Nanterre, UFR Sciences Psychologiques et Sciences de l'Éducation (SPSE), directrice adjointe de CLIPSYD (EA 4430), directrice de la fédération EPN-R

09h15 **Des chiffres et de l'être. Éthique de l'évaluation,**
Yannis CONSTANTINIDES, philosophe, agrégé et docteur en philosophie

10h00 **Méthodologie de recherche impliquant, les chercheurs, les professionnels et les familles**
Pr Geneviève PETITPIERRE, Département de pédagogie spécialisée Université Fribourg

10h30 Échange avec les participants

10h40 **Spécificités de l'évaluation cognitive et de la santé psychique dans le domaine du polyhandicap**
Pr Régine SCELLES

11h20 Pause

11h55 **Présentation de l'ECP**
Nicolas GUÉNOLÉ, maître de conférences en psychologie de l'orientation, INETOP-CNAM, Paris
- Méthodologie de validation
- Indication
- Présentation de l'échelle

12h25 **Présentation d'un cas et discussion**
Anne BOISSEL, Ph D, maître de conférences en psychologie clinique, Laboratoire CRFDP (EA 7475), Université de Rouen Normandie
Claire DIETRICH-POURCHOT, psychologue, IEM APF HANDAS de Moselle, Metz

13h00 Repas libre

Modération de l'après-midi : Yannis CONSTANTINIDES

14h15 **L'activité de conscience chez les personnes polyhandicapées,**
Dr Georges SAULUS, psychiatre, DEA de philosophie

14h45 **Observer les manifestations de la conscience de soi chez des enfants polyhandicapés d'âge scolaire**
Juliane DIND, docteure en pédagogie spécialisée, assistante enseignement spécialisé, Département de pédagogie spécialisée, Université Fribourg

15h15 Échanges avec les participants

15h30 Pause

16h00 **Observation partagée et rétroaction vidéo**
Thania CORBEIL, Ph. D., professeure en adaptation scolaire et sociale.
Unité départementale des sciences de l'éducation, Université du Québec à Rimouski

16h30 **Perspective de recherche et de pratiques en France et à l'international**
Pr Régine SCELLES

16h45 Échanges avec les participants

17h00 Fin des travaux

CESAP FORMATION
DOCUMENTATION - RESSOURCES

N° d'agrément : 11/75/09 382/75
N° INSEE : 775 662 059 00465
N° d'enregistrement DPC : 1972
N° DataDock : 2019110

Référence 1 175

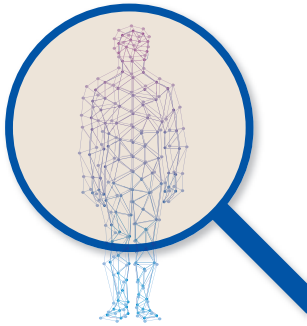

JOURNÉE D'ÉTUDE

Psychologies et polyhandicap, de l'observation partagée à l'évaluation

BULLETIN D'INSCRIPTION

COORDONNÉES DU PARTICIPANT

☐ Mme ☐ M.

Nom ..... Prénom .....

Tél. ..... Email.....

Profession .....

ÉTABLISSEMENT EMPLOYEUR .....

Adresse .....

.....

Tél. ..... Fax ..... Email.....

TYPE D'ACCUEIL

☐ Enfants ☐ Adolescents ☐ Adultes
☐ Polyhandicap ☐ Déficience mentale ☐ Déficience motrice
☐ Autre (précisez) .....

FRAIS D'INSCRIPTION

☐ 310 € par personne (1 bulletin)

☐ 270 € à partir de 3 bulletins pour le même établissement (remplir un bulletin par personne)

Les frais d'inscription ne comprennent ni l'hébergement, ni le repas.
L'inscription sera définitive à réception du paiement global.

Date et signature du participant

Signature du directeur et cachet de l'établissement

→ Fiche d'inscription à retourner avec le règlement à

CESAP FORMATION
DOCUMENTATION RESSOURCES
62, rue de la Glacière – 75013 PARIS
Tél. : 01 53 20 68 58 – Fax : 01 53 20 68 50
e - mail : formation@cesap.asso.fr
www.cesap.asso.fr