

## IEM-FP - FIESTA 95/96 - 96/97 - 97/98 - 98/99

4 instituts d'Education Motrice de formation professionnelle  
recensés par Fiesta entre 1995 et 1999

Région	Effectifs			
	95/96	96/97	97/98	98/99
Rhône-Alpes	88	84	107	77
Pays-de-Loire	94	101	131	100
Ile-de-France	107	105	131	104
Franche-Comté	93	91	23	84
<b>Total</b>	<b>382</b>	<b>381</b>	<b>392</b>	<b>365</b>

Pour la Franche Comté, l'effectif pris en compte en 97/98 ne concerne que les jeunes admis en 1997. Ceux qui ont été admis antérieurement et qui étaient présents en 97/98 n'ont pas pu être inclus, pour des raisons techniques qui n'ont pas lieu d'être développées ici.

05. Département d'origine	Effectifs				Pourcentage			
	95/96	96/97	97/98	98/99	95/96	96/97	97/98	98/99
1 <input type="checkbox"/> même département			38	47			14,8	14,6
2 <input type="checkbox"/> même région, département limitrophe			47	50			18,4	15,5
3 <input type="checkbox"/> même région, département non limitrophe			32	28			12,5	8,7
4 <input type="checkbox"/> autre région, mais département limitrophe			20	45			7,8	13,9
5 <input type="checkbox"/> autre département			119	153			46,5	47,4
<i>n.r</i>			136	42			34,7%	11,5

05. Hébergement/prise en charge médico-sociale précédant l'admission :	Effectifs				Pourcentage			
	95/96	96/97	97/98	98/99	95/96	96/97	97/98	98/99
1 <input type="checkbox"/> domicile personnel ou familial sans prise en charge	70	86	97	130	26,7	31,7	37,6	44,07
2 <input type="checkbox"/> SESSD	5	8	13	9	1,9	3,0	5,0	3,051
3 <input type="checkbox"/> IMP/IMPro	9	5	3	2	3,0	1,8	1,2	0,678
4 <input type="checkbox"/> IEM (hors CFP)	58	55	43	48	22,1	20,3	16,7	16,3
5 <input type="checkbox"/> C.F. Professionnelle	6	6	8	5	2,3	2,2	3,1	1,7
6 <input type="checkbox"/> APEA	-	-	-	-	-	-	-	-
7 <input type="checkbox"/> placement familial	-	-	4	4	-	-	1,6	1,4
8 <input type="checkbox"/> foyer-logmt/FJT	-	8	6	19	-	3	2,3	6,4
9 <input type="checkbox"/> autre institution	81	67	52	36	30,9	24,7	20,2	12,2
10 <input type="checkbox"/> Psychiatrie	-	-	-	-	-	-	-	-
11 <input type="checkbox"/> Rééducation	13	18	14	11	5	6,6	5,3	3,7
12 <input type="checkbox"/> autre	21	18	18	31	8	6,6	7,0	10,5
<i>n.r</i>	120	110	134	70	31,4	28,9	34,2%	19,2

06.Scolarité/travail précédant l'admission :	Effectifs				Pourcentage			
	95/96	96/97	97/98	98/99	95/96	96/97	97/98	98/99
(un seul choix ; ne pas remplir pour les < 3 ans)								
1 <input type="checkbox"/> scolarité mil. ordin. (dont maternelle)	78	85	87	106	29,7	31,1	36,6	36,43
2 <input type="checkbox"/> formation profess. en milieu ordinaire	8	9	58	34	3	3,3	24,4	11,68
3 <input type="checkbox"/> scolarité tout ou partie spécialisée	145	150	77	135	55,1	54,9	32,4	46,39
4 <input type="checkbox"/> formation profess. tout /partie spéc.	24	19	11	13	9,1	7	4,5	4,467
5 <input type="checkbox"/> emploi en milieu ordinaire	1	-	-	-	0,4	-	-	-
6 <input type="checkbox"/> emploi en atelier protégé	-	-	-	-	-	-	-	-
7 <input type="checkbox"/> emploi en CAT	-	1	-	-	-	0,4	-	-
8 <input type="checkbox"/> recherche d'emploi	-	-	-	-	-	-	-	-
9 <input type="checkbox"/> autre situation	7	9	5	3	2,7	3,3	2,1	1
<i>n.r</i>	119	108	154	74	31,2	28,3	39,3%	20,3

### Age d'admission :

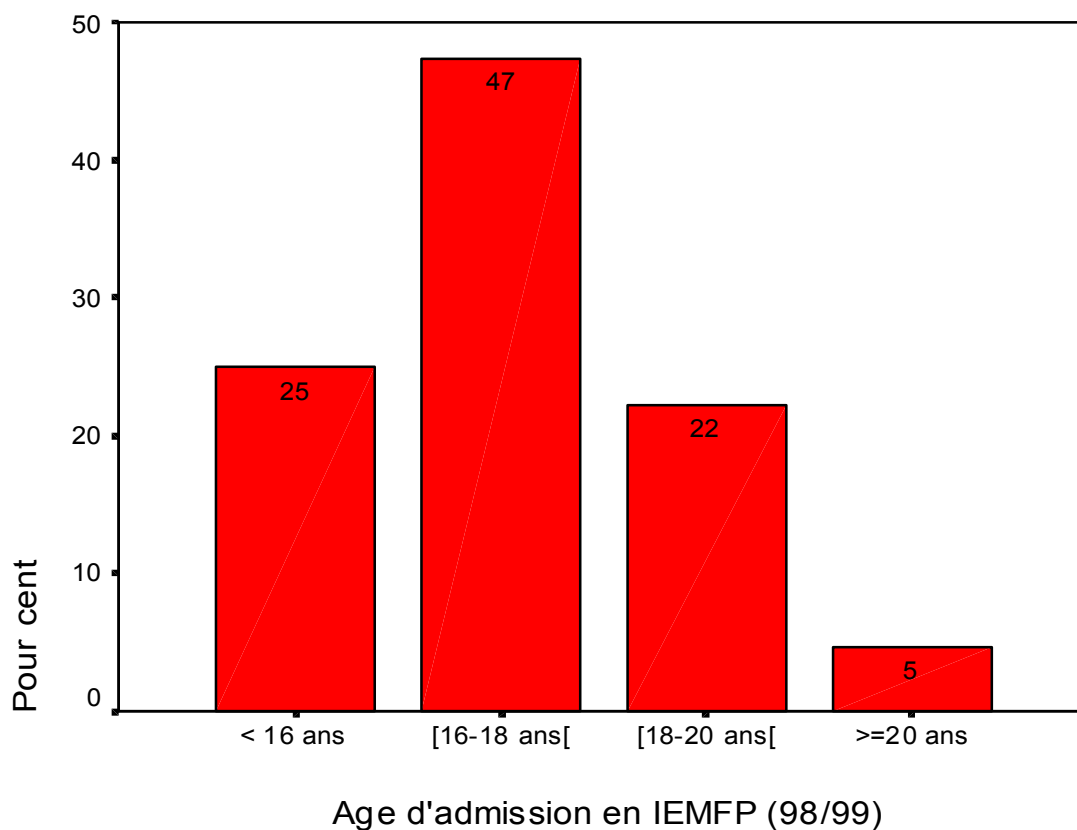

	94/95	95/96	96/97	97/98	98/99
Age moyen d'admission	17,2	17,2	17,1	17,2	17,1ans
Age médian	17,1	17	17	17,2	17ans
Age minimum	12,6	12,6	12,6	12,6	12,2ans
Age maximum	22,7	23	22,7	22,3	22,6ans

## 2. DONNÉES ADMINISTRATIVES

11. Date de naissance : /\_/\_/19\_/\_/

Age au 31/12/1998

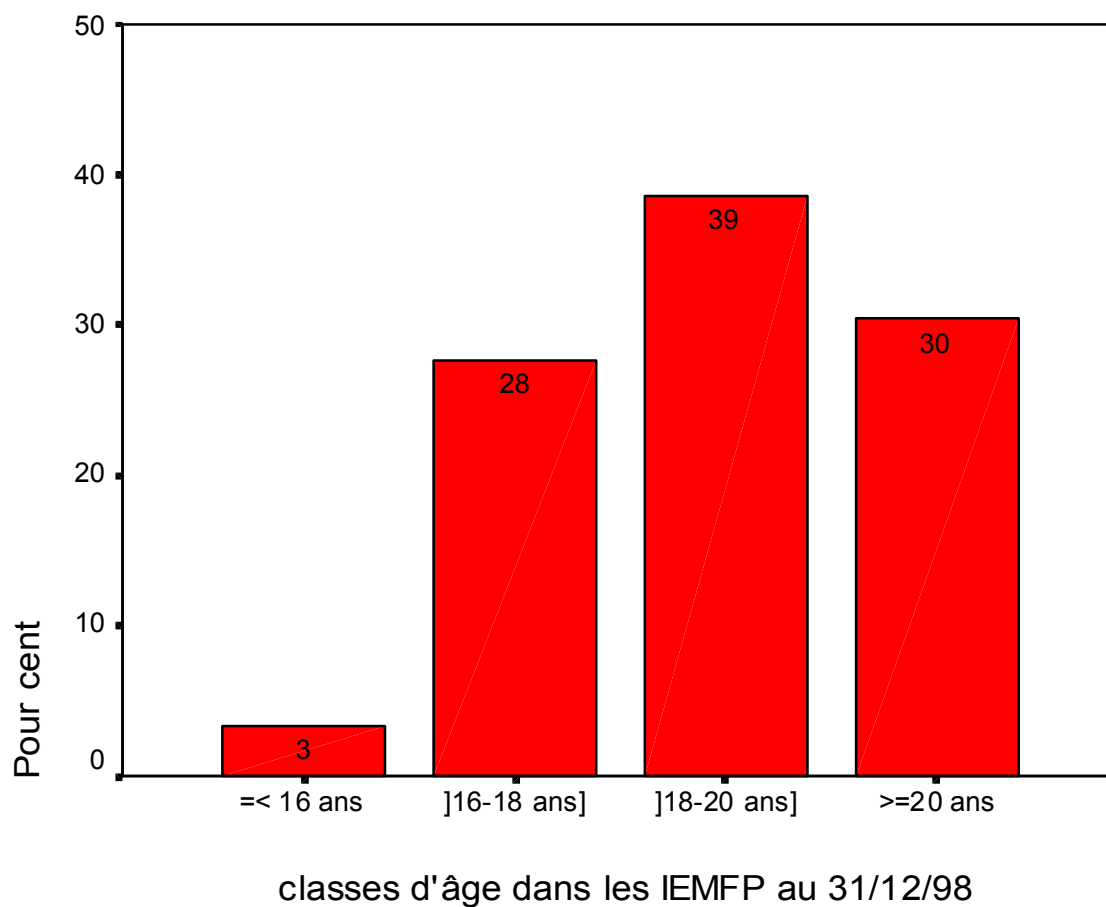

Age moyen : 19,1 ans  
Age médian : 19 ans

Age du plus jeune : 12,5 ans  
Age du plus vieux : 24,8 ans

12.Sexe	Effectifs				Pourcentage			
	95/96	96/97	97/98	98/99	95/96	96/97	97/98	98/99
1 <input type="checkbox"/> masculin	268	262	266	250	70,2	68,8	67,9	68,5
2 <input type="checkbox"/> féminin	114	119	126	115	29,8	31,2	32,1	31,5

13.Nationalité :	Effectifs				Pourcentage			
	95/96	96/97	97/98	98/99	95/96	96/97	97/98	98/99
1 <input type="checkbox"/> française	343	346	353	331	89,8	90,8	90,1	90,7
2 <input type="checkbox"/> Union Européenne	10	6	4	4	2,6	1,6	1,0	1,2
3 <input type="checkbox"/> autre	25	25	29	25	6,5	6,6	7,4	6,9
4 <input type="checkbox"/> inconnue (de l'équipe)	4	4	6	4	1	1	1,5	1,2

1

0,3

14.Situation APF : (la question concerne les parents)	Effectifs				Pourcentage			
	95/96	96/97	97/98	98/99	95/96	96/97	97/98	98/99
1 <input type="checkbox"/> adhérent	23	33	42	48	6,6	9,5	11,9	13,75
2 <input type="checkbox"/> non adhérent	108	95	99	121	31,1	27,3	28,0	34,67
3 <input type="checkbox"/> inconnue (de l'équipe)	216	220	213	180	62,2	63,2	60,1	51,58

n.r

35

38

16

9,2

8,7

9,7%

4,4

15.Carte d'invalidité:	Effectifs				Pourcentage			
	95/96	96/97	97/98	98/99	95/96	96/97	97/98	98/99
1 <input type="checkbox"/> titulaire	233	250	235	231	64,7	69,4	64,4	65,81
2 <input type="checkbox"/> non titulaire	81	66	79	78	22,5	18,3	21,6	22,22
3 <input type="checkbox"/> situation inconnue (de l'équipe)	46	44	51	42	12,8	12,2	14,0	11,97

n.r

22

21

27

14

5,8

5,5

6,9%

3,8

16.Dernier taux d'invalidité CDES (ou COTOREP) :	Effectifs				Pourcentage			
	95/96	96/97	97/98	98/99	95/96	96/97	97/98	98/99
1 <input type="checkbox"/> < 50%	68	48	32	9	17,9	12,7	8,2	2,5
2 <input type="checkbox"/> 50 à 79%	31	36	40	60	8,2	9,5	10,3	16,9
3 <input type="checkbox"/> ≥ 80%	222	234	247	241	58,4	61,7	63,7	67,9
4 <input type="checkbox"/> taux inconnu ou non fixé	59	61	69	45	15,5	16,1	17,8	12,7

n.r

4

10

1%

2,7

17.A.E.S (ou AAH) (un seul choix) :	Effectifs				Pourcentage			
	95/96	96/97	97/98	98/99	95/96	96/97	97/98	98/99
1 <input type="checkbox"/> pas d'AES (ou d'AAH)	27	24	32	30	9,4	7,6	9,0	8,4
2 <input type="checkbox"/> AES (AAH) seule	184	175	217	230	63,9	55,7	61,1	64,2
3 <input type="checkbox"/> 1° complément AES	23	31	29	31	8	9,9	8,2	8,7
4 <input type="checkbox"/> 2° complément	6	18	30	40	2,1	5,7	8,5	11,2
5 <input type="checkbox"/> 3° complément	-	-	-	-	-	-	-	-
6 <input type="checkbox"/> complément autonomie AAH			14				3,9	-
7 <input type="checkbox"/> situation inconnue	48	66	33	27	16,7	21	9,3	7,5
<i>n.r</i>		67	37	7	24,6	17,6	9,4	1,9

### 3. SCOLARITÉ - FORMATION - HÉBERGEMENT

18.Cursus scolaire actuel (un seul choix) :	Effectifs				Pourcentage			
	95/96	96/97	97/98	98/99	95/96	96/97	97/98	98/99
1 <input type="checkbox"/> ni scolarisé ni en formation professionnelle	-	-	-	-	-	-	-	-
2 <input type="checkbox"/> par correspondance	-	-	-	-	-	-	-	-
3 <input type="checkbox"/> intégration en milieu ordinaire uniquement	-	-	1	1	-	-	-	0,3
4 <input type="checkbox"/> intégration mixte (milieu ordinaire+ spécialisé)	-	-	-	-	-	-	0,3	-
5 <input type="checkbox"/> classe spéciale en milieu ordinaire (SES, CLIS...)	-	-	-	-	-	-	-	-
6 <input type="checkbox"/> établissement médical (secteur sanitaire)	-	-	1	1	-	-	0,3	0,3
7 <input type="checkbox"/> établ. médico-éducatif/médico-professionnel	382	380	385	328	100	99,7	99,4	99,4
8 <input type="checkbox"/> spécialisée/établ. scolaire spécialisé	-	1	-	-	-	0,3	-	-
<i>n.r</i>			5	37			1,3%	10,1

19.Niveau actuel (classe suivie)	95/96	96/97	97/98	98/99	95/96	96/97	97/98	98/99
1 <input type="checkbox"/> niveau VI			-	-			-	-
2 <input type="checkbox"/> niveau V bis			32	58			18,5	27,0
3 <input type="checkbox"/> niveau V			107	131			61,8	60,9
4 <input type="checkbox"/> niveau IV			34	26			19,7	12,1
5 <input type="checkbox"/> niveau III			-	-			-	-
<i>n.r</i>			219	150			55,9	41,1

20.Lieu de vie - hébergement (en période scolaire, soirée et nuit - un seul choix)	Effectifs				Pourcentage			
	95/96	96/97	97/98	98/99	95/96	96/97	97/98	98/99
1 <input type="checkbox"/> domicile familial/personnel	9	9	19	18	2,4	2,4	4,9	4,9
2 <input type="checkbox"/> APEA	-	-	-	-	-	-	-	-
3 <input type="checkbox"/> placement familial	-	-	-	-	-	-	-	-
4 <input type="checkbox"/> internat à temps partiel (1 à 3 jours/semaine)	5	5	5	1	1,3	1,3	1,3	0,3
5 <input type="checkbox"/> internat de semaine	-	-	-	3	-	-	-	0,8
6 <input type="checkbox"/> internat classique (pensionnaire)	366	365	366	341	96,3	96,3	93,8	94
7 <input type="checkbox"/> internat en appartement								
8 <input type="checkbox"/> foyer d'hébergement								
9 <input type="checkbox"/> autre								

n.r

2

2

0,5%

0,5

21.Autre prise en charge ou lieu d'accueil	Effectifs				Pourcentage			
	95/96	96/97	97/98	98/99	95/96	96/97	97/98	98/99
1 <input type="checkbox"/> suivi psychiatrique			-	-			-	-
2 <input type="checkbox"/> autre			25	3			6,4	0,8

#### 4. ORIGINE DU HANDICAP ➔. DIAGNOSTIC PRINCIPAL

23. Code diagnostic APF	Effectifs				Pourcentage			
	95/96	96/97	97/98	98/99	95/96	96/97	97/98	98/99
<b>LESIONS CEREBRALES</b>	179	186	186	189	47,4	49,3	49,8	52,7
IMC/IMOC	109	122	114	125	28,8	32,4	30,4	34,5
Traumatisme crânien	30	28	28	22	7,9	7,4	7,5	6,1
Accident vasculaire cérébral	2	-	4	6	0,5	-	1,1	1,6
Tumeurs cérébrales	7	5	8	9	1,9	1,3	2,1	2,5
Malformations cérébrales	3	5	3	1	0,8	1,3	0,8	0,4
Sclérose en plaques	-	-	-	1	-	-	-	0,4
Autres encéphalopathies infectieuses/inflamm.	-	3	5	6	-	0,8	1,4	1,6
Ataxie de Friedreich	3	4	4	1	0,8	1,1	1,1	0,3
Autres encéphalopathies met./deg.	1	4	8	7	0,3	1,1	2,1	1,9
Encéphalopathies toxiques	-	-	-	-	-	-	-	-
Encéphalopathies épileptiques essentielles	-	-	1	1	-	-	0,3	0,4
Retards psychomoteurs d'origine indéterminée	1	2	1	1	0,3	0,5	0,3	0,4
Autres lésions cérébrales	23	13	10	9	6,1	3,4	2,7	2,5
<b>LESIONS MEDULLAIRES NEUROMUSCULAIRES</b>	123	118	121	100	32,6	31,3	32,4	27,3
Traumatismes médullaires	16	20	24	16	4,2	5,3	6,4	4,4
Spina bifida	49	52	52	46	13	13,8	13,9	12,7
Poliomyélite	14	9	10	8	3,7	2,4	2,7	2,1
Amyotrophies spinales infantiles (A.S.I)	6	5	4	4	1,6	1,3	1,1	1,1
Sclérose latérale amyotrophique (SLA)								
Autres amyotrophies spinales	-	-	2	2	-	-	0,5	0,5
Autres myélopathies	8	8	9	7	2,1	2,1	2,4	1,9
Neuropathies héréditaires (dont CMT)	9	7	3	4	2,4	1,9	0,8	1,1
Autres neuropathies	4	2	1	2	1,1	0,5	0,3	0,5
Dystrophie de Duchenne (DDB) ou de Becker	7	4	4	2	1,9	1,1	1,1	0,5
Autres D.M.P	3	3	4	2	0,8	0,8	1,1	0,5
Autres myopathies	5	6	6	6	1,3	1,6	1,6	1,6
Autres lésions médul./neuro-musculaires	2	2	2	1	0,5	0,5	0,5	0,4
<b>LESIONS OSTEO-ARTICULAIRES</b>	42	41	39	40	11,2	10,9	10,4	11,3
Agénésie	4	7	8	11	1,1	1,9	2,1	3
Autres malformations	4	5	3	2	1,1	1,3	0,8	0,5
Amputation (traumatique et/ou chirurgicale)	5	5	6	3	1,3	1,3	1,6	0,8
Ostéochondrites	-	-	1	2	-	-	0,3	0,5
Ostéogenèse imparfaite	5	4	2	3	1,3	1,1	0,5	0,8
Autres dysplasies et dystrophies osseuses	10	9	8	9	2,6	2,4	2,1	2,5
Scoliose et cyphoscoliose	3	4	5	3	0,8	1,1	1,3	0,8
Polyarthrite rhumatoïde et maladie de Still	4	3	4	5	1,1	0,8	1,1	1,4
Autres lésions infec./inflamm./rhumatis.	-	-	-	-	-	-	-	-
Lésions ostéo-articulaires traumatiques	4	2	1	1	1,1	0,5	0,3	0,4
Autres lés. ostéo-articul. (non traumat.)	3	2	1	1	0,8	0,5	0,3	0,4
<b>INCLASSABLES OU INDETERMINEES</b>	34	32	28	32	9	8,5	7,4	8,4
Inclassable								
Inclassable avec déficience motrice	22	22	17	21	5,8	5,8	4,5	5,8
Inclassable sans préci° sur la déficience prédominante	-	1	2	7	-	0,3	0,5	1,9
Déficience sensorielle exclusive ou très prédominante	-	1	1	1	-	0,3	0,3	0,4
Déficience mentale exclusive ou très prédominante cerebr.	-	-	-	-	-	-	-	-
Déficience viscérale exclusive ou très prédominante	9	5	2	1	2,4	1,3	0,5	0,4
Pas de déficience mais "handicap social"	-	-	-	-	-	-	-	-
Indéterminé	3	3	6	2	0,8	0,8	1,6	0,5

### Grandes catégories d'étiologies

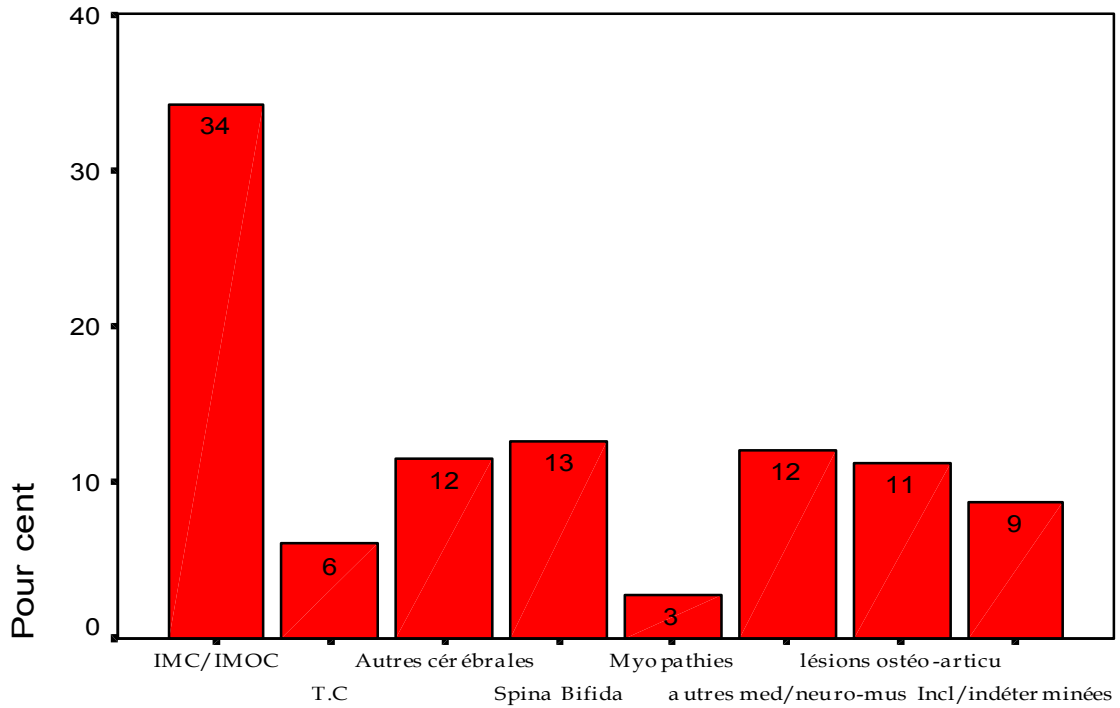

### Grandes catégories d'étiologies dans les IEMFP (98/99)

25.Date de révélation : 19__/ Age de révélation	Effectifs				Pourcentage			
	95/96	96/97	97/98	98/99	95/96	96/97	97/98	98/99
0-1 ans	206	204	100	126	62,4	64,8	69,4	72,6
1-2 ans			6	7			4,2	4
2-5 ans	51	44	9	9	15,5	14	6,3	5,2
6-12 ans	36	29	15	16	10,9	9,2	10,4	9,2
>= 13 ans	37	38	14	16	11,2	11,2	9,7	9,2
n.r	52	66	248	191	13,6	17,3	63,3	52,3

Le taux de non-réponses a considérablement augmenté (passant de 17 à 63%) pour la raison suivante : en 1998, on a demandé à renseigner une date complète de révélation du handicap et non plus seulement l'année de révélation.

### ➡ .AUTRE CAUSE ÉVENTUELLE



26. Nom

27.Code APF : /\_\_\_\_/

## 5. DEFICIENCES MOTRICES

## .NATURE DES DEFICIENCES MOTRICES

(NB:Pour les déf. motrices, n.r\* =pas de déficience)

## . Déficiences de la motilité volontaire

(paralysies, déficits musculaires, incoordination, mvts anormaux (athétose, chorée..),tremblement invalidant..)

28.Des membres (un seul choix de 28-1 à 28-6; n.r* = pas de déficience motrice des membres)	Effectifs				Pourcentage			
	95/96	96/97	97/98	98/99	95/96	96/97	97/98	98/99
28-1 <input type="checkbox"/> Des 4 mbres (ex : tétraplégie)	110	107	108	109	28,8	28,1	27,5	29,9
28-2 <input type="checkbox"/> des deux mbres inf. (ex : paraplégie)	118	122	127	104	30,9	32,0	32,4	28,5
28-3 <input type="checkbox"/> des Mbres inf./sup. homolat. (ex:hémiplégie)	69	66	72	69	18,1	17,3	18,4	18,9
28-4 <input type="checkbox"/> des 2 Mbres inf. & d'1 Mbre sup. (ex : tripl.)	12	12	11	16	3,1	3,1	2,8	4,4
28-5 <input type="checkbox"/> d'un seul mbres inf. (ex : monoplégie)	15	11	8	10	3,9	2,9	2,0	2,7
28-6 <input type="checkbox"/> d'1 ou 2 mbre(s) sup.	15	16	16	10	3,9	4,2	4,1	2,7
28-7 <input type="checkbox"/> pas de déficience motrice ou non réponse	43	47	50	47	11,3	12,3	12,8	12,9

Déficience de :	Effectifs				Pourcentage			
	95/96	96/97	97/98	98/99	95/96	96/97	97/98	98/99
29 <input type="checkbox"/> de la succion et/ou de la déglutition	11	15	20	21	2,9	4,0	5,3	5,8
30 <input type="checkbox"/> de l'élocution et/ou de la phonation	34	44	49	47	9,9	13,3	13,0	12,9
31 <input type="checkbox"/> du cou et/ou du tronc (tenue de tête ....)	51	51	63	66	2,7	15,5	18,1	18,1

.Déf. du squelette et de l'appareil de soutien: Questions 32 à 34 : 12 à 15% de n.r en 1995/1996	Effectifs				Pourcentage			
	95/96	96/97	97/98	98/99	95/96	96/97	97/98	98/99
32 <input type="checkbox"/> absence de tout ou partie d' un ou plusieurs membre(s) (amputation(s), agénésie..)	9	10	14	13	2,7	3,2	4,1	3,6
33 <input type="checkbox"/> scoliose, cyphoscoliose et autre déformation vertébrale (primitive/second.)	99	98	100	87	30,6	32,7	29,2	23,8
34 <input type="checkbox"/> autre déformation (pied bot, luxation, ankylose..)	65	63	70	69	20,1	21,1	20,7	18,9

Les questions relatives au retentissement fonctionnel des déficiences motrices n'ont de sens que dans le cadre de sous-populations aux caractéristiques précises (exemple : recherche des enfants avec une hémiplégie droite complète...).

**RETENTISSEMENT FONCTIONNEL DES DEFICIENCES MOTICES (échelle de 0 à 5.voir guide)**

- 0: fonction normale
- 1: trouble min., non décelable par un non spécialiste
- 2: trouble léger, difficulté
- 3: trouble important/sévère
- 4: fonction impossible
- 5: fonction indéterminée ou non évaluable

Cotez selon l'échelle ci-contre

les "fonctions" suivantes :

- 35  membre sup. droit
- 36  membre sup. gauche
- 37  membre inf. droit
- 38  membre inf. gauche
- 39  succion-déglutition
- 40  élocution-phonation
- 41  tenue tête, cou et tronc

**6. DEFICIENCES ASSOCIEES (voir guide )**

**.DEFICIENCES SENSORIELLES**

42.Acuité visuelle (définitions : voir guide)	Effectifs				Pourcentage			
	95/96	96/97	97/98	98/99	95/96	96/97	97/98	98/99
1 <input type="checkbox"/> aveugle	4	5	4	3	1,1	1,3	1,0	0,8
2 <input type="checkbox"/> malvoyant	35	32	25	25	9,4	8,6	6,5	7,0
3 <input type="checkbox"/> pas de trouble	281	280	307	313	75,1	75,1	80,4	87,7
4 <input type="checkbox"/> indéterminée (ou non évaluable)	54	56	46	16	14,4	15	12,1	4,5
<i>n.r</i>		8	10	8		2,1	2,6	2,2

43.Tble(s) complexes de la vision (1 / plusieurs choix, le total est > ou < 100)	Effectifs				Pourcentage			
	95/96	96/97	97/98	98/99	95/96	96/97	97/98	98/99
1 <input type="checkbox"/> aucun	195	185	168	174	51	48,6	42,9	47,7
2 <input type="checkbox"/> du champ visuel	19	27	24	29	5,1	7,1	6,1	7,9
3 <input type="checkbox"/> de la fixation	19	25	27	27	5	6,6	6,9	7,4
4 <input type="checkbox"/> de la poursuite	23	29	35	37	6,1	7,7	8,9	10,1
5 <input type="checkbox"/> des couleurs	3	4	5	3	0,8	1,1	1,3	0,8
6 <input type="checkbox"/> indéterminés/non évaluables	89	94	110	93	23,4	24,7	28,1	25,5

44.Acuité auditive (définitions : voir guide)	Effectifs				Pourcentage			
	95/96	96/97	97/98	98/99	95/96	96/97	97/98	98/99
1 <input type="checkbox"/> sourd	5	7	9	8	1,4	1,9	2,4	2,3
2 <input type="checkbox"/> malentendant	11	14	12	7	3	3,8	3,2	2,0
3 <input type="checkbox"/> pas de trouble	258	253	261	288	69,9	68,8	68,8	82,3
4 <input type="checkbox"/> non évaluables ou indéterminées	95	94	92	47	25,7	25,5	24,6	13,4
<i>n.r</i>		13	18	15		3,4	4,6	4,1096

.AUTRES DEFICIENCES SOMATIQUES	Effectifs				Pourcentage			
	95/96	96/97	97/98	98/99	95/96	96/97	97/98	98/99
45.Valve de dérivation/LCR	32	36	40	41	11,5	11,7	12,2	11,2
46.Déficiences cardiaque	30	27	24	14	8,2	7,4	6,4	3,8
47.Déficiences respiratoire	35	32	21	26	9,6	8,7	5,6	7,1
48.Déficiences digestive	12	14	14	17	3,3	3,8	3,7	4,7
49.Déficiences urologique	65	66	75	60	17,7	18	19,9	16,4
50.Déf. sphinctérienne	71	70	73	62	19,5	19,2	19,4	17
51.Déf. trophique cutanée	59	58	58	47	16,2	15,8	15,4	12,9
52.Déf. trophique osseuse	29	24	16	24	7,9	6,6	4,3	6,6

(il s'agit ici du pourcentage d'enfants souffrant de la déficience indiquée, ne pas additionner les valeurs obtenues, elles sont indépendantes les unes des autres).

53.Epilepsie (1 seul choix) :	Effectifs				Pourcentage			
	95/96	96/97	97/98	98/99	95/96	96/97	97/98	98/99
1 <input type="checkbox"/> équilibrée(définitions : voir guide)	43	34			11,6	9,2		
2 <input type="checkbox"/> non équilibrée	7	7			1,9	1,9		
3 <input type="checkbox"/> pas de trouble	322	329			86,6	88,9		

n.r

11

2,9

54.Autres déf. somatiques :	34	31	26	22	8,3	9,6	8,7	7,2
-----------------------------	----	----	----	----	-----	-----	-----	-----

#### .DEFICIENCES INSTRUMENTALES

55.Troubles du langage oral :	Effectifs				Pourcentage			
	95/96	96/97	97/98	98/99	95/96	96/97	97/98	98/99
1 <input type="checkbox"/> oui	78	70	60	50	22,2	19,7	16,1	14,12
2 <input type="checkbox"/> non	268	281	309	301	76,1	78,9	82,8	85,03
3 <input type="checkbox"/> non évaluables ou indéterminés	6	5	4	3	1,7	1,4	1,1	0,8

n.r

30

25

19

11

7,9

6,6

4,8

3

56.Troubles du langage écrit et du calcul	Effectifs				Pourcentage			
	95/96	96/97	97/98	98/99	95/96	96/97	97/98	98/99
1 <input type="checkbox"/> oui	123	122	117	109	34,9	34,4	31,5	30,79
2 <input type="checkbox"/> non	216	220	240	232	61,4	62	64,5	65,54
3 <input type="checkbox"/> non évaluables ou indéterminés	13	13	15	13	3,7	3,7	4,0	3,672

n.r

30

26

20

11

7,9

6,8

5,1

3

	Effectifs				Pourcentage			
	95/96	96/97	97/98	98/99	95/96	96/97	97/98	98/99
<b>57.Troubles de l'expression motrice :</b>								
1 <input type="checkbox"/> oui	109	114	108	112	31	32,1	29,0	31,7
2 <input type="checkbox"/> non	227	224	250	234	64,5	63,1	67,2	66,3
3 <input type="checkbox"/> non évaluable ou indéterminés	16	17	14	7	4,5	4,8	3,8	2
<i>n.r</i>	30	26	20	12	7,9	6,8	5,1%	3,1

	Effectifs				Pourcentage			
	95/96	96/97	97/98	98/99	95/96	96/97	97/98	98/99
<b>.Troubles visuels gnosiques ou praxiques :</b>								
1 <input type="checkbox"/> aucun			161	189			73,5	63,21
2 <input type="checkbox"/> décelables seulement par des tests spécialisés			30	53			13,7	17,73
3 <input type="checkbox"/> ayant un retentissement dans la vie quotidienne			19	30			8,7	10,03
3 <input type="checkbox"/> non évaluable/indéterminés			9	27			4,1	9,0
<i>n.r</i>			173	66			44,1%	18,1

	Effectifs				Pourcentage			
	95/96	96/97	97/98	98/99	95/96	96/97	97/98	98/99
<b>.Troubles de la mémoire et/ou de l'attention :</b>								
1 <input type="checkbox"/> oui			64	93			28,4	30,69
2 <input type="checkbox"/> non			153	170			68,0	56,11
3 <input type="checkbox"/> non évaluable ou indéterminés			8	40			3,6	13,2
<i>n.r</i>			167	62			42,6%	17

	Effectifs				Pourcentage			
	95/96	96/97	97/98	98/99	95/96	96/97	97/98	98/99
<b>.Autres Troubles instrumentaux et neuropsych. :</b>								
1 <input type="checkbox"/> oui			17	20			7,7	6,6
2 <input type="checkbox"/> non			185	237			83,3	78,48
3 <input type="checkbox"/> non évaluable ou indéterminés			20	45			9,0	14,9
<i>n.r</i>			170	63			43,4%	17,3

	Effectifs				Pourcentage			
	95/96	96/97	97/98	98/99	95/96	96/97	97/98	98/99
<b>.DEFICIENCES MENTALES (retard ou détérioration - une seule réponse)</b>								
58-1 <input type="checkbox"/> aucune déficience mentale	300	298	321	292	80,9	81	85,1	84,88
58-2 <input type="checkbox"/> déficience mentale légère	57	52	39	29	15,4	14	10,3	8,4
58-3 <input type="checkbox"/> déficience mentale moyenne	6	7	5	1	1,6	1,9	1,3	0,3
58-4 <input type="checkbox"/> déficience mentale sévère ou profond	-	-	-	-	-	-	-	-
58-5 <input type="checkbox"/> déficience présente mais indéterm.	8	11	12	22	2,2	3,0	3,2	6,395
<i>n.r</i>		13	15	21		3,4		5,8

**.AUTRES DEFICIENCES PSYCHIQUES**

	Effectifs				Pourcentage			
	95/96	96/97	97/98	98/99	95/96	96/97	97/98	98/99
<b>59.Troubles somat./à expression somatique :</b>								
1 <input type="checkbox"/> oui	31	25	40	46	8,3	6,7	10,5	12,96
2 <input type="checkbox"/> non	325	329	323	295	86,7	88,2	85,0	83,1
3 <input type="checkbox"/> non évaluables ou indéterminés	19	19	17	14	5,1	5,1	4,5	3,9
<i>n.r</i>			12	10			3,1	2,7397

	Effectifs				Pourcentage			
	95/96	96/97	97/98	98/99	95/96	96/97	97/98	98/99
<b>60.Troubles de l'humeur :</b>								
1 <input type="checkbox"/> oui	52	46	42	33	13,9	12,3	11,0	9,2
2 <input type="checkbox"/> non	308	302	307	297	82,1	81,0	80,6	83,19
3 <input type="checkbox"/> non évaluables ou indéterminés	15	25	32	27	4,0	6,7	8,4	7,6
<i>n.r</i>			11	8			2,8	2,2

	Effectifs				Pourcentage			
	95/96	96/97	97/98	98/99	95/96	96/97	97/98	98/99
<b>61.Troubles à expression mentalisée :</b>								
1 <input type="checkbox"/> oui	28	21	19	26	7,5	5,6	5,0	7,303
2 <input type="checkbox"/> non	338	337	339	305	90,1	90,3	89,0	85,67
3 <input type="checkbox"/> non évaluables ou indéterminés	9	15	23	25	2,4	4,0	6,0	7,0
<i>n.r</i>			11	9			2,8	2,5

	Effectifs				Pourcentage			
	95/96	96/97	97/98	98/99	95/96	96/97	97/98	98/99
<b>62.Troubles de la relation au réel :</b>								
1 <input type="checkbox"/> oui	10	11	12	10	2,7	2,9	3,2	2,8
2 <input type="checkbox"/> non	356	348	348	327	94,9	93,3	91,8	92,1
3 <input type="checkbox"/> non évaluables ou indéterminés	9	14	19	18	2,4	3,8	5,0	5,1
<i>n.r</i>			13	10			3,3	2,7

	Effectifs				Pourcentage			
	95/96	96/97	97/98	98/99	95/96	96/97	97/98	98/99
<b>63.Troubles du caractère ou du comportement :</b>								
1 <input type="checkbox"/> oui	30	22	31	31	7,9	5,8	8,1	8,6
2 <input type="checkbox"/> non	325	322	319	306	85,5	85,2	82,9	85,2
3 <input type="checkbox"/> non évaluables ou indéterminé	25	34	35	22	6,6	9	9,1	6,1
<i>n.r</i>			7	6			1,8	1,6

## 7. INCAPACITES - DEPENDANCE - AIDES TECHNIQUES

### ►.DÉPENDANCE

Seuls les enfants 6 ans ou plus, au 31/12 de l'année du recueil de données, sont pris en compte.

Ce qui est le cas de l'ensemble des jeunes accueillis dans les CFP.

### AIDE HUMAINE AUX ACTIVITÉS DE LA VIE QUOTIDIENNE

Aide humaine 64 <b>Transferts</b> (lever/coucher, utilisation des WC, transferts/ bain)	Effectifs				Pourcentage			
	95/96	96/97	97/98	98/99	95/96	96/97	97/98	98/99
1 <input type="checkbox"/> sans	331	330			87,1	87,1		
2 <input type="checkbox"/> partielle	27	32			7,1	8,4		
3 <input type="checkbox"/> totale	22	17			5,8	4,5		

n.r

### 66 **Toilette** (une fois réalisés les éventuels transferts)

1 <input type="checkbox"/> sans	331	327			87,6	86,7		
2 <input type="checkbox"/> partielle	26	32			6,9	8,5		
3 <input type="checkbox"/> totale	21	18			5,6	4,8		

### **Toilette** (visage, dents, coiffure, maquillage, rasage)

1 <input type="checkbox"/> sans			223	290			91,4	91,5
2 <input type="checkbox"/> partielle			12	19			4,9	6
3 <input type="checkbox"/> totale			9	8			3,7	2,5

n.r

148

48

37,8%

13,2

### **Se baigner** (y compris transferts vers bain ou douche)

1 <input type="checkbox"/> sans			204	267			83,6	84,2
2 <input type="checkbox"/> partielle			26	39			10,7	12,3
3 <input type="checkbox"/> totale			14	11			5,7	3,5

n.r

148

48

37,8%

13,2

### **Repas** (prise du repas, y compris couper ses aliments)

1 <input type="checkbox"/> sans	308	318	204	262	82,6	85,0	83,7	82,6
2 <input type="checkbox"/> partielle	59	52	35	50	15,8	13,9	14,3	15,8
3 <input type="checkbox"/> totale	6	4	5	5	1,6	1,1	2,0	1,6

148

48

37,8%

13,2

### **Toilette** du corps (soins d'hygiène, toilette hors bain/ douche)

1 <input type="checkbox"/> sans			214	267			87,7	84,2
2 <input type="checkbox"/> partielle			17	39			7,0	12,3
3 <input type="checkbox"/> totale			13	11			5,3	3,5

n.r

148

48

37,8%

13,2

**Monter/descendre des escaliers**

1 <input type="checkbox"/> sans				164	228				67,5	72,2
2 <input type="checkbox"/> partielle				18	25				7,4	7,9
3 <input type="checkbox"/> totale				61	63				25,1	19,9
<i>n.r</i>				149	49				38%	13,4

**68 Habillage/déshabillage (incluant fermeture et appareillage)**

1 <input type="checkbox"/> sans	326	329	211	273	86,2	87,3	87,2	86,4
2 <input type="checkbox"/> partielle	31	29	17	31	8,2	7,7	7,0	9,8
3 <input type="checkbox"/> totale	21	19	14	12	5,6	5,0	5,8	3,8
<i>n.r</i>			150	49			38,3%	13,4

Contrôle fécal (noter l'aide, non l'existence de fuites)	Effectifs				Pourcentage			
	95/96	96/97	97/98	98/99	95/96	96/97	97/98	98/99
1 <input type="checkbox"/> sans			222	291			91,7	92,4
2 <input type="checkbox"/> partielle			7	16			2,9	5,1
3 <input type="checkbox"/> totale			13	8			5,4	2,5
<i>n.r</i>			150	50			38,3%	13,7

**Contrôle urine (noter l'aide, non l'existence de fuite)**

1 <input type="checkbox"/> sans			221	289			90,9	79,2
2 <input type="checkbox"/> partielle			9	15			3,7	4,1
3 <input type="checkbox"/> totale			13	9			5,3	2,5
<i>n.r</i>			149	52			38%	14,2

**Déplacement (marche sur surface plane)**

1 <input type="checkbox"/> sans			159	211			95,8	92,5
2 <input type="checkbox"/> partielle			6	14			3,6	6,7
3 <input type="checkbox"/> aide importante			-	-			-	-
4 <input type="checkbox"/> totale			1	2			0,6	0,8
<i>n.r ou non concerné</i>			226	227			57,7	

**Déplacement (si ne marche pas :propulse son fauteuil)**

1 <input type="checkbox"/> sans			73	77			94,8	90,5
2 <input type="checkbox"/> aide partielle				6				7
3 <input type="checkbox"/> aide partielle ou totale			4	2			5,2	2,5
<i>n.r ou non concerné</i>			315	312			80,4%	50

**Passer du lit au F.R (incluant se relever et assis au lit)**

1 <input type="checkbox"/> sans			219	267			91,3	92,7
2 <input type="checkbox"/> participe au transfert			2	3			0,8	1
3 <input type="checkbox"/> peut seulement s'asseoir dans le lit			7	8			2,9	2,8
4 <input type="checkbox"/> aide totale			12	10			5,0	3,5

*n.r ou non concernés par l'item*

152

77

38,8

21,1

**Dépendance mesurée par l'indice dit de Barthel : 319 jeunes sont concernés ici (soit 13,1 % de n.r)**

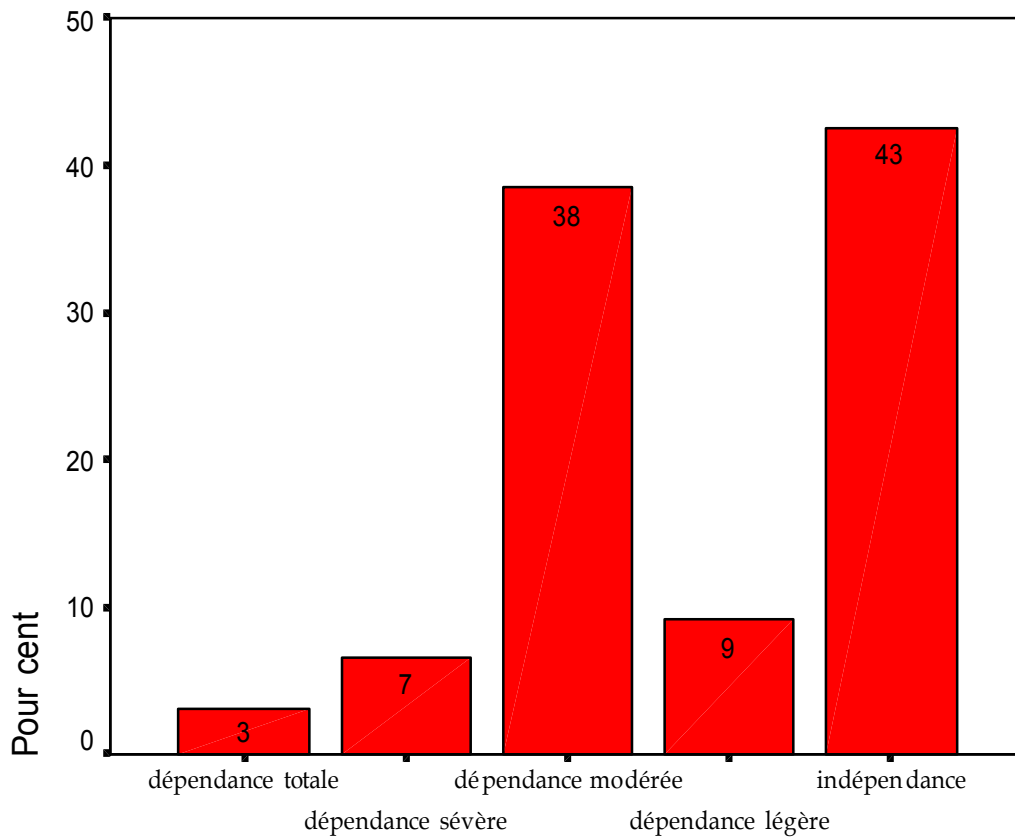

**IEMFP : dépendance selon l'indice de barthel (par rapport à 10 AVQ)**

*Indice de Barthel = somme des notes attribuées à chaque AVQ*

*si total compris entre 0 et 20 : dépendance totale*

*entre 21 et 60 : dépendance sévère*

*entre 61 et 90 : dépendance modérée*

*Score = 100 : indépendance*

*entre 91 et 99 : dépendance légère*



**.APPAREILLAGE :**

**.AIDES TECHNIQUES :**

**Moyen de déplacement le plus habituel**

pour les >= 6 ans au 31/12 de l'année du recueil des données.

	Effectifs				Pourcentage			
	95/96	96/97	97/98	98/99	95/96	96/97	97/98	98/99
<b>92 A l'intérieur (un seul choix)</b>								
1.aucune aide technique	233	231	238	230	63,5	62,8	62,6	63,8
2.avec une (des) canne(s)	22	22	30	28	6	6	7,9	7,8
3.avec un déambulateur	3	1	-	1	0,8	0,3	-	0,3
4.avec une flèche (ou une draisienne)	-	-	-	-	-	-	-	-
5.avec un fauteuil roulant manuel	85	90	91	83	23,2	24,5	23,9	23
6.avec un fauteuil roulant électrique	24	24	21	17	6,5	6,5	5,6	4,7
7.avec un tricycle	-	-	-	-	-	-	-	-
8.autre (dont : poussette)	-	-	-	1	-	-	-	0,3
(cocher une seule case par colonne)								
	5				1,4			

	Effectifs				Pourcentage			
	95/96	96/97	97/98	98/99	95/96	96/97	97/98	98/99
<b>93 A l'extérieur</b>								
(un seul choix)								
1.aucune aide technique	223	220	226	217	60,9	59,9	59,8	60,4
2.avec une (des) canne(s)	15	14	17	13	4,1	3,8	4,5	3,6
3.avec un déambulateur	2	1	-	1	0,5	0,3	-	0,3
4.avec une flèche (ou une draisienne)	1	2	2	1	0,3	0,5	0,5	0,3
5.avec un fauteuil roulant manuel	98	100	103	103	26,8	27,2	27,2	28,7
6.avec un fauteuil roulant électrique	25	28	27	22	6,8	7,6	7,1	6,1
7.avec un tricycle	1	1	3	1	0,3	0,5	0,8	0,3
8.autre (dont : poussette)	1	-	-	1	0,3	-	-	0,3
	6				1,6			

**Communication**

95.Aide(s) technique(s)? (question à choix multiples)	Effectifs				Pourcentage			
	95/96	96/97	97/98	98/99	95/96	96/97	97/98	98/99
1 <input type="checkbox"/> aucune aide technique	371	371	380	356	97,1	97,4	96,9	97,5
2 <input type="checkbox"/> Bliss	-	-	-	-	-	-	-	-
3 <input type="checkbox"/> pictogramme	1	1	-	-	0,3	0,3	-	-
4 <input type="checkbox"/> alphabet	-	-	-	-	-	-	-	-
5 <input type="checkbox"/> machine à écrire	1	1	-	-	0,3	0,3	-	-
6 <input type="checkbox"/> ordinateur	1	1	2	1	0,3	0,3	0,5	0,3
7 <input type="checkbox"/> autre	1	1	-	-	0,3	0,3	-	-

96. Une aide technique est-elle utilisée à l'école ? (et/ou pour les apprentissages) (données sur les scolarisés)	Effectifs				Pourcentage			
	95/96	96/97	97/98	98/99	95/96	96/97	97/98	98/99
1 <input type="checkbox"/> aucun	268	290	288	272	70,8	76,1	74,4	82,9
2 <input type="checkbox"/> machine à écrire	16	16	17	15	4,2	4,2	4,4	4,6
3 <input type="checkbox"/> ordinateur	6	14	29	25	1,6	3,7	7,5	7,6
4 <input type="checkbox"/> aménagement poste de travail			12	11			3,1	3,4
4 <input type="checkbox"/> autre	2	3	2	1	0,5	0,8	0,5	0,3

### Assistance respiratoire

Ici, le taux de non réponse en 1997/98 est probablement dû à un artifice.

On ne pouvait pas distinguer un codage 0 des non réponses.

97. Trachéostomie ? : n.r dans les CFP 32,7% en 95/96 et 41,5% en 94/95	95/96	96/97	97/98	98/99	95/96	96/97	97/98	98/99
1 <input type="checkbox"/> oui		3	-	42		1,1	-	11,9
2 <input type="checkbox"/> non		268	242	310		98,9	100	88,1
n.r		110	150	13		28,9	38,3	3,6

### 98. Assistance respiratoire :

	95/96	96/97	97/98	98/99	95/96	96/97	97/98	98/99
1 <input type="checkbox"/> non			234	307			94,0	96,2
2 <input type="checkbox"/> préventive (Bird° ..)			12	10			4,8	3,1
3 <input type="checkbox"/> substitutive intermittente			3	2			1,2	0,6
4 <input type="checkbox"/> substitutive permanente			-	-			-	-
n.r			143				36,5	12,6

## Sortie :

5 jeunes , soit 1,3 % de la population, sont sortis des CFP entre 1998 et 1999.

Mode de sortie	Effectifs				Pourcentage			
	95/96	96/97	97/98	98/99	95/96	96/97	97/98	98/99
1 <input type="checkbox"/> décès			-	1			-	
2 <input type="checkbox"/> déménagement			-	-			-	
3 <input type="checkbox"/> orientation			46	5			100	
<i>n.r</i>			36	1			43,9	16,7

Hébergement/prise en charge suivant la sortie	Effectifs				Pourcentage			
	95/96	96/97	97/98	98/99	95/96	96/97	97/98	98/99
1 <input type="checkbox"/> domicile familial, sans prise en charge nécessaire			36	2				
2 <input type="checkbox"/> domicile, avec aide humaine à la vie quotidienne			-	-				
3 <input type="checkbox"/> domicile, avec accompagnement social			-	-				
4 <input type="checkbox"/> IMP			-	-				
5 <input type="checkbox"/> IMPro			-	-				
6 <input type="checkbox"/> IEM			1	-				
7 <input type="checkbox"/> CFPro			1	-				
8 <input type="checkbox"/> APEA			2	-				
9 <input type="checkbox"/> Placement familial			-	-				
10 <input type="checkbox"/> FJT/foyer logement			2	1				
11 <input type="checkbox"/> foyer de vie			3	-				
12 <input type="checkbox"/> MAS			-	-				
13 <input type="checkbox"/> autre institution médico-sociale			-	-				
14 <input type="checkbox"/> secteur sanitaire (pédiatrie, rééducation, psychiatrie...)			-	-				
15 <input type="checkbox"/> autre			1	-				
<i>n.r</i>			0	2				40

Scolarité/emploi à la sortie : projet d'orientation	Effectifs				Pourcentage			
	95/96	96/97	97/98	98/99	95/96	96/97	97/98	98/99
1 <input type="checkbox"/> scolarité en milieu ordinaire			1	-				
2 <input type="checkbox"/> formation professionnelle en milieu ordinaire			-	-				
3 <input type="checkbox"/> scolarité tout ou partie spécialisée			-	-				
4 <input type="checkbox"/> format° profess° tout ou partie spécialisée			7	1				
5 <input type="checkbox"/> emploi en milieu ordinaire			3	-				
6 <input type="checkbox"/> emploi en atelier protégé			4	-				
7 <input type="checkbox"/> emploi en CAT			13	1				
8 <input type="checkbox"/> recherche d'emploi			12	-				
9 <input type="checkbox"/> activité régulière non rémunérée (bénévolat régulière, etc...)			-	-				
10 <input type="checkbox"/> autre situation			6	-				
<i>n.r</i>			36	3			43,9%	60%

Scolarité/emploi à la sortie : orientation réalisée	Effectifs				Pourcentage			
	95/96	96/97	97/98	98/99	95/96	96/97	97/98	98/99
1 <input type="checkbox"/> scolarité en milieu ordinaire			1	-				
2 <input type="checkbox"/> formation professionnelle en milieu ordinaire			-	-				
3 <input type="checkbox"/> scolarité tout ou partie spécialisée			-	-				
4 <input type="checkbox"/> format° profess° tout ou partie spécialisée			3	-				
5 <input type="checkbox"/> emploi en milieu ordinaire			7	-				
6 <input type="checkbox"/> emploi en atelier protégé			2	-				
7 <input type="checkbox"/> emploi en CAT			6	1				
8 <input type="checkbox"/> recherche d'emploi			16	-				
9 <input type="checkbox"/> activité régulière non rémunérée (bénévolat régulière, etc...)			2	-				
10 <input type="checkbox"/> autre situation			9	1				
<i>n.r</i>				3				60%